

UBiSS アルコール体質検査キット 最新取扱説明書

UBiSS アルコール体質検査キットは、2種類のアルコール感受性遺伝子からあなたの「アルコール耐性」を分析します。検査結果は、アカウント登録いただくウェブシステム上で、ご確認いただけます。

採取方法

採取用スワブを口を含み、採取した口腔内粘膜と唾液を UBiSS カードに移します。

解析部位

ADH1B 遺伝子 (アルコールデヒドロゲナーゼ 1B 遺伝子)
ALDH2 遺伝子 (アルデヒドデヒドロゲナーゼ 2 遺伝子)

解析方法

RT-PCR 法

注意事項

- ・本サービスは医療行為に該当するものではありません。
- ・本サービスにより得られる情報は、医師の診断に置き換えられるものではありません。今後、研究や技術の進展により、将来、検査可能な項目の追加・変更あるいは提供する情報の追加・変更が生じる可能性、並びに検査結果及びその評価に変更が生じる可能性があります。
- ・採取前 30 分程度は、飲食やうがいや歯磨きはしないでください。
- ・なるべく清潔な場所で手を洗ってから採取してください。

使用上の注意

検査に際し UBiSS システムを通じてお客様に同意をいただく内容がございます。ご確認をお願いします。

梱包物

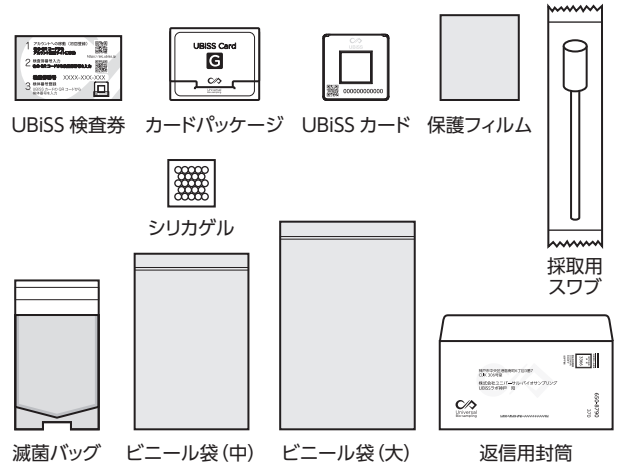

ご使用方法

- 1 UBiSSカードをカードパッケージから取り出します。カードパッケージは廃棄します。

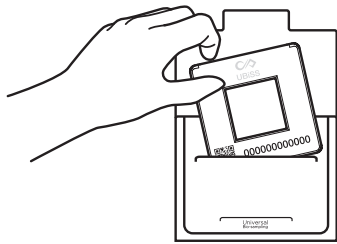

- 2 スマホにてUBiSS検査券とUBiSSカードからQRコードを読み込み、下記手順で各種登録を行います。

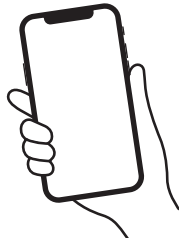
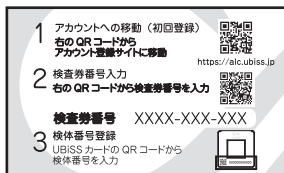

登録手順

1. アカウントを登録する。
2. 「検査券番号」を入力し登録する。
3. UBiSSカードに記載されている「検体番号」を登録する。

- 3 採取用スワブを滅菌バッグから取り出します。

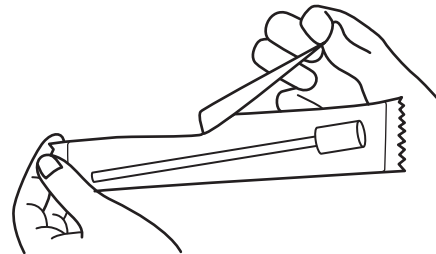

- 4 採取用スワブを1分ほど口を含み、そのあと歯ぐきの外側・内側、頬の内側を10回程度こすり唾液で十分に湿らせてください。

口腔内で1分間留置してください。



- 5 UBiSSカード窓部分全部が濡れるまで、スワブを回しながら、採取検体を絞り出すように押し付けてください。

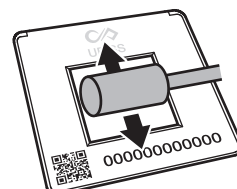

付着し終わった採取用スワブは廃棄してください。

6 UBiSSカードを保護フィルムに入れます。唾液付着面を汚染から保護するためです。

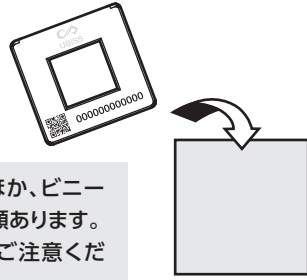

保護フィルムのほか、ビニール袋が大小二種類あります。入れ間違いにはご注意ください。

7 保護フィルムに入れたUBiSSカードを、滅菌バッグに奥までしっかり入れてください。

注意

滅菌バッグは白い閉じシロ部分がある方が開け口です。誤って接着部分を破らないでください。

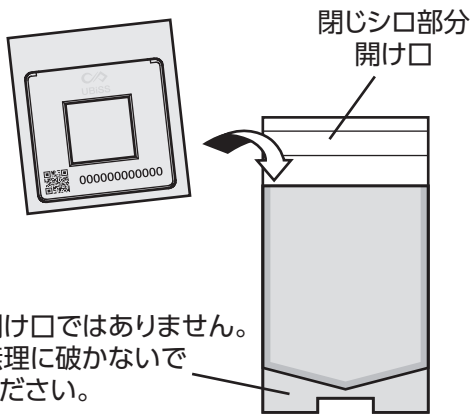

開け口ではありません。無理に破かないでください。

8 まず、滅菌バッグの端のミシン目に沿って折ります。密閉用シールをはがし、滅菌バッグを閉じます。

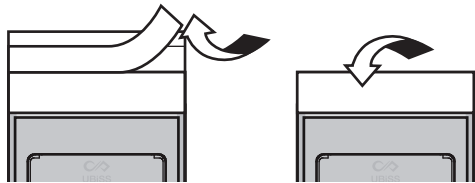

1.密閉用シールをはがす 2.蓋を閉じ密閉する

9 UBiSSカードを入れた滅菌バッグとシリカゲルをビニール袋(中)に入れ、空気を抜きながらチャック分をしっかりと閉じてください。(これで2重包装完成)

注意

ビニール袋(中)を閉じる前に、ビニール袋(中)にシリカゲルが入っていることを確認してください。

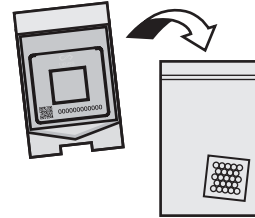

10 (9)のビニール袋(中)をビニール袋(大)に入れ、同様に空気を抜きながらチャック部分をしっかりと閉じてください。(3重包装完成)

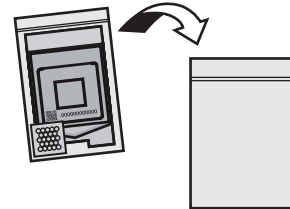

11 ビニール袋(大)に入れた滅菌バッグを、返信用封筒に入れます。

注意

確実に郵便受け付けを行うため、返信用封筒が厚さ1cm以上にならないようご注意ください。

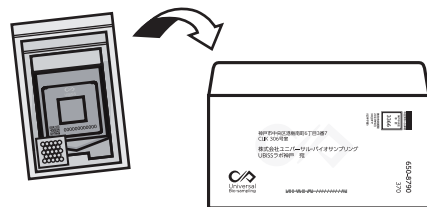

12 チェックリストで、手続きと返送物を確認後、郵便ポストに投函ください。

**必ず返送前に
チェックリストを
ご確認ください。**

- スマホでQRコードの各種登録は完了しましたか？
- 注意事項に沿って唾液は採取しましたか？
- ビニール袋(中)にシリカゲルが入っていることを確認しましたか？
- 密封用袋の封は全てしっかりとされていますか？
- 返信用封筒の封はしっかりとされていますか？



Universal
Bio-sampling

製造・販売元

株式会社ユニバーサル・バイオサンプリング UBiSS ラボ神戸
〒650-0047 神戸市中央区港島南町6丁目3番7CLIK306号室